



**G-PoS Kassensysteme  
Im Falken 36  
51645 Gummersbach**

**für Mehrweg**

[www.g-pos.de](http://www.g-pos.de)

**eMail: info@g.pos.de  
Tel. 02261 9786-25  
Fax. 02261 9786-24**

**Hotline Mo-Fr 8:30-12:30  
02261 9130808  
danach bei Kassenausfall  
0178 8374454**



## **Das Unternehmen**

G-PoS wurde 1988 von Martin Stopp in Gummersbach gegründet. Anfangs entwickelte er Softwarelösungen u.A. für dicomputer, KDL und vertrieb Software für die CASSiUS GmbH. 2005 erwarb G-PoS die Rechte an der Software-Lösung CASSiUS Multimarketing 2000. Sven Stachorra trat als Mitgesellschafter ins Unternehmen ein. Die Kassensoftware wurde laufend verbessert und erweitert.

2009 verließ Herr Stachorra das Unternehmen. Das Team wurde durch die Techniker Gerd Moewes (Hotline/Support) und Michael Schönborn (Technik und Kommunikation) verstärkt. Der Betriebswirt Martin Stopp ist weiter für Vertrieb und Softwareentwicklung verantwortlich. 2010 rundete das Markt-Steuerungssystem G-PoS Controller, mit dem bis zu 100 Märkte gesteuert, überwacht und ausgewertet werden können, die Produktpalette ab.

## **Einsatzgebiete der Software**

Das Kassensystem CASSiUS Multimarketing 2000 wurde über 700 mal überwiegend im Westen Deutschlands verkauft. Neben den Getränkemarkten, die ca. 60 % der Installationen ausmachen, zählen noch die Tabak- und Zeitschriftenshops mit ca. 25 % der Installationen zu den Stärken von G-PoS. Die restlichen Installationen betreffen überwiegend Lebensmittel-Einzelhandel und Fachmärkte.

## **Vertriebspartner**

Um trotz erheblicher Entfernungen deutschlandweit Produkte anbieten zu können, setzt G-Pos in zunehmendem Maße auf lokale Vertriebspartner. Die Gebiete Berlin/Brandenburg sowie das Saarland werden bereits erfolgreich durch unsere Vertriebspartner versorgt. Bezüglich der anderen Bundesländer streben wir die Zusammenarbeit mit örtlichen Kassenfirmen an.

## Die Kassieroberfläche

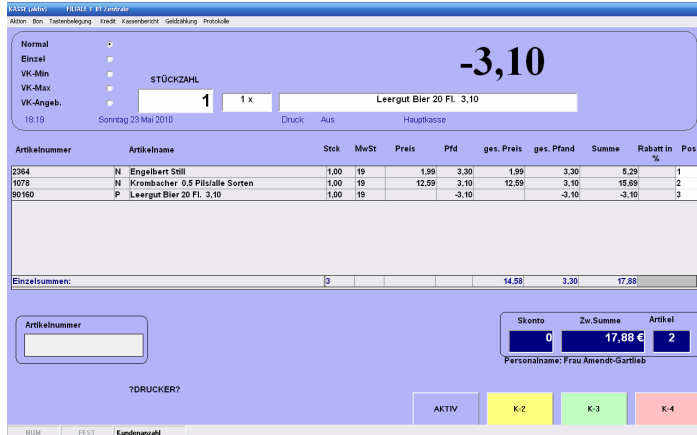

### Kassenoberfläche mit Multikassierfunktion



### Tastatur Preh MCI 128 + MK-Leser

Das Kassensystem wird über eine speziell belegte Kassentastatur bedient. Mauseingaben sind möglich. Eine Touchoberfläche ist ebenfalls lieferbar.

Das Multikassiersystem ermöglicht das Umschalten zwischen bis zu 4 Kassier-Vorgängen. Mithilfe der gleichfarbigen Tasten und Feldern auf dem Bildschirm kann der Kassierer die entsprechenden Ebenen auswählen.

Das Programm kommt in 5 Varianten zum Einsatz.

Das erste Kriterium bei der Entwicklung der Kassen-Oberfläche war die einfache Erlernbarkeit der Kassier-Funktionen. **15 Minuten** sollten ausreichen um eine Person in die Grundlagen des Kassierens einzuweisen.

Die Eingabe der Artikel kann über

- Barcode-Scanner
  - Artikel-Nummer
  - Tastenbelegung
  - Touch-Screen
- oder
- Textsuche
- erfolgen.

Bei der **Preis-Findung** wird zwischen

- Normalpreis (Kasten)
  - Traypreis (Sixpack)
  - Einzelpreis (Flasche)
  - Mischpreis
  - Aktionspreisen (%/€)
  - Staffelpreisen (%/€)
- sowie
- Kundensonderpreisen unterschieden.

Artikel mit gleichen EAN-nummern wie 11er und 20er Bierkästen können beim Kassieren ausgewählt werden.

## Verkaufsbon



G-PoS Showroom  
Im Halken 36  
51645 Gummersbach

Stck	Artikelname	Preis
1	Krombacher 0,5L Pfand-Vollgut	12,79
1	CHIO TORTILLA CHIPS CHILI	1,49
1	Pfand - Kiste	-3,10
<b>Gesamtsumme</b>		<b>14,28</b>

MwSt%	Warenwert	Steuer	Incl.MwSt
19,0%	10,75	2,04	12,79
7,0%	1,39	0,10	1,49
	<b>Summe</b>	<b>2,14</b>	<b>14,28</b>

Warenbetrag 14,28  
+ Pfand-Vollgut 3,10  
- Pfand-Leergut -3,10  
= Gesamtsumme 14,28

Artikelanzahl: 2

GEGEBEN 14,28  
RÜCKGABE - EURO 0,00

Rech-Nr.: 582009 1  
Datum: 05.08.2009, Zeit: 04:02:50  
Kasse

Vielen Dank für  
Ihren Einkauf!  
Steuer -Nr.1234567

## Leergutbon



G-PoS Testmarkt  
Im Halken 36  
51645 Gummersbach

Artikelname	Stck	Preis
Bierkasten	3	10
Pfand	1 x	-3,10 = -3,10
Pfandflasche	0,08	
Pfand	6 x	-0,08 = -0,48
<b>Gesamtsumme</b>		<b>-3,58</b>



Datum: 02.09.2007 Zeit: 13:44:45  
LEERGUTKASSE

## Kassenbericht (T-Bericht)

T-Bericht vom		Mittwoch 05.08.2009	
Druckdatum:	05.08.2009 05:02:08		
Lfd.Nummer:	31		
G-PoS Showroom Im Halken 36 51645 Gummersbach			
Filiale: DZA Kasse : 01			
<b>Kassenumsatz</b>	<b>7 Bons</b>	<b>128,32 €</b>	
-EC-Cash / Scheck	1 Bons	3,98 €	
=Bar	6 Bons	124,34 €	
<b>MwSt%</b>	<b>Umsatz €</b>	<b>Warenwert €</b>	<b>Steuer €</b>
7,0	31,22	29,18	2,04
19,0	97,10	81,60	15,50
<b>Summe</b>	<b>128,32</b>	<b>110,77</b>	<b>17,55</b>
Storno/Gelöscht	1	5,30 €	
Retouren (Posten)	2	8,00 €	
Kreditumsätze	0	0,00 €	
Lieferscheinumsätze	0	0,00 €	
Rabatte (Posten)	0	0,00 €	
Anzahl Bons			7
Anzahl Artikel			38
Anzahl Artikel pro Bon			5,43
Durchschnittlicher Einkauf			18,33 €
Durchschnittlicher Artikel			3,38 €
Umsatz Einzelverkauf			0,00 €
Umsatz Presse (VMP)			0,00 €
Umsatz Angebote			5,46 €
Umsatz Mischkasten			0,00 €
Erster Bon	05.08.2009 04:02		
Letzter Bon	05.08.2009 04:07		
Brutto-Umsatz incl. MwSt			128,32 €
Netto-Umsatz zzgl. MwSt			110,77 €
Netto-Einkauf mit EK-Preis			421,98 €
Netto-Einkauf mit EK =18%VK			0,63 €
Roherlös			-311,84 €
Roherlös Aufschlag			-73,788 %
Roherlös Abschlag			-281,509 %
<b>Stunde</b>	<b>Anz.Kunden</b>	<b>Anteil %</b>	<b>Umsatz €</b>
04-05	7	100,000 %	128,32 €
<b>Name</b>	<b>Umsatz €</b>	<b>Barumsatz €</b>	
Martin Stopp	14,28	14,28	
Tanja Menzel	114,04	110,06	
Leergutverkauf			6,68 €
-Leergutannahme			3,10 €
=Leergutsaldo			3,58 €
<b>Warengruppe</b>			<b>Umsatz €</b>

Kassenberichte können im Umfang angepasst werden. Es können

- T-Berichte (nach Datum)
- X-Berichte
- Z-Berichte
- M-Berichte (von/bis Datum) erstellt werden.



### **Die Einzelkasse**

kommt in kleineren nicht filialisierten Märkten zum Einsatz. Die Stammdatenpflege (Artikel/EAN, Preise) und Auswertungsfunktionen erfolgen auf der Kasse.

Eine Vernetzung besteht nicht.

+ Preiswertes Einsteigersystem

- Während der Stammdatenpflege kann nicht kassiert werden.

### **Die Hauptkasse**

wird per LAN (Netzwerkkabel) mit einer oder mehreren Nebenkassen oder einer Leergutkasse verbunden. Stammdatenübertragung und Umsatzauswertung erfolgt über LAN.

### **Die Nebenkasse**

wird per LAN, G-PoS (FTP) oder VPN (Internet Standleitung) an eine Hauptkasse, Backoffice oder den G-PoS-Controller angebunden. Hier wird nur kassiert, eine Stammdatenpflege ist hier nicht möglich.

### **Die Leergutkasse**

verfügt nur über Tastatur und Bondrucker. Der Kunde erhält hier einen Leergutbon mit aufgedrucktem Strichcode. Der Leergutbon kann an einer anderen Kasse im Netzwerk am selben Tag einmalig eingelesen werden. Die Positionen des Leergutbons erscheinen dann auf dem Bezahlbon. Durch die Möglichkeit die Leergutkasse zur Bezahlkasse umzuschalten kann eine Leergutkasse beim Vorhandensein entsprechender Hardware (Kassenschublade, Scanner) als Ersatzkasse oder Kombikasse genutzt werden. Es ist nur eine Leergutkasse pro Markt möglich.

### **Das Backoffice-System**

ist ein Hintergrundsystem ohne Kassierfunktion. Hier können je nach Software-Umfang Stammdatenpflege, Kassenauswertungen und Statistiken ausgeführt werden. Nebenkassen und eine Leergutkasse pro Markt können mit dem Backoffice per LAN, G-PoS (FTP) oder VPN (Internet Standleitung) vernetzt werden. Ein Backoffice System kann bis zu 100 unabhängige Filialen verwalten. Es können auch mehrere Backoffice Arbeitsplätze in einer Client Installation vernetzt werden.

## Filiallistung

Filial-Listung Altenmünster urig Würzig/u. hopfig

Zurück

Nummer	Filialname	OK
1	TESTFILIALE	
2	Alter Uentropfer Weg	X
3	Ahlen	X
4	Kamen Heeren	X
6	Beckum	X
9	Sieboldstraße	
12	Welver	X
13	Münster	X
15	Test	
16	Neubeckum	
17	Hellweg	X
18	Westtünnen	X
19	Lünen	
20	Dortmund Marten	X
21	Landwehrwinkel	X
22	Lippborg	
23	Wadersloh	
24	Lange Reihe	X
25	Westen	X
26	Bergkamen	
27	Heessener Straße	
28	Lippstadt	X
29	Werl	X
30	Kamen Mitte	X
34	Widumstraße	X
40	Höpken Wesel	X

Gruppe 0 1 2 3 4 5 6 7 8 9

Alle Filialen X Alle Filialen x Keine Filiale X

## Preispflege

Sonderpreise

Neuer Preis  Auch alte Aktionen anzeigen

Filiale/Gruppe/Alle	Preis-Typ	Von Datum	Bis Datum	Staffel	Wert	€%
X zAlle Filialen	Normal	31.05.2010		1	11,99 €	
X zAlle Filialen	Einzel	24.05.2010	31.05.2010	1	10,00 %	
X Gruppe 2	Normal	30.05.2010		1	11,99 €	
X Gruppe 1	Normal	24.05.2010	31.05.2010	2	10,00 %	
X 02 Alter Uentropfer Weg	Gebinde	24.05.2010	31.05.2010	1	10,99 €	

Sonderpreis Altenmünster urig Würzig/u. hopfig

Zurück

Von Datum: 24.05.2010 Bis Datum: 31.05.2010

Speichern Laden Als Basis-Verkaufspreis

Anfangsdatum: Mai 2010  
 Mo Di Mi Do Fr Sa So  
 1 2  
 3 4 5 6 7 8 9  
 10 11 12 13 14 15 16  
 17 18 19 20 21 22 23  
 24 25 26 27 28 29 30  
 31  
 Heute: 24.05.2010

Enddatum: Mai 2010  
 Mo Di Mi Do Fr Sa So  
 1 2  
 3 4 5 6 7 8 9  
 10 11 12 13 14 15 16  
 17 18 19 20 21 22 23  
 24 25 26 27 28 29 30  
 31  
 Heute: 24.05.2010

VK: 10,9900 € 10,99 € EK: 0,00 €

Filiale/Gruppe/Alle: Alle Filialen ab Menge: 1

Alle Filialen 0 1 2 3 4 5 6 7 8 9 Filialauswahl

Sonderpreis-Speichern

## Artikellisten

Artikellisten-Informationen

Artikel: Filiale - Altenmünster hopfig herb

Filiale: 30-Kamen Mitte

Datum	Zeit	Pos	Pers	NTE	VK €	EK €	Menge	Bestand
01.01.2009	21:00	0003	999	P	0	0	0	0
30.01.2009	11:22	0126	231	N	10,99	0	16	-16
02.02.2009	07:02	5950	999	N	10,99	0	32	16
02.02.2009	17:11	0243	231	N	10,99	0	16	0
20.02.2009	07:02	8940	999	N	10,99	0	32	32
21.03.2009	07:02	7750	999	N	10,99	0	16	48
09.04.2009	07:02	5980	999	N	10,99	0	32	80
18.07.2009	12:04	0238	192	E	0,66	0	2	78
10.08.2009	07:02	7040	999	N	10,99	0	48	126
22.08.2009	12:58	0351	5601	E	0,66	0	2	124
05.09.2009	12:55	0361	535	E	0,66	0	1	123
30.09.2009	22:00	0003	999	P	0	0	0	0
09.11.2009	07:02	9250	999	N	10,99	0	32	32
30.11.2009	07:02	1080	999	N	10,99	0	16	48
07.12.2009	07:02	4400	999	N	10,99	0	48	96

IDatum	Vorgang	Normal	Einzel	VK €	EK €	Erl.€	Erl.%
30.12.09	Inventur	0	0	0,00	0,00	0,00	
23.12.09	+ Wareneingang			0,00	0,00	0,00	
05.09.09	- Verkauf			0,00	0,00	0,00	
	+ Retoure			0,00	0,00	0,00	
	-- Abschreibung			0,00	0,00	0,00	
	= Bestand	0	0	0,00	0,00	0,00	
	I.Differenz	8	0	87,92	0,00	100,00	
	Jahresumsatz	0	5	3,70	0,00	100,00	
	Ø Lagerbestand	2	5	25,68	0,00	100,00	
	Lagerumschlag			0,14			

Für jeden Artikel wird pro Filiale ein Konto geführt. Jeder Wareneingang (grün) jeder Inventur (blau) und jeder Verkauf werden mit Datum, Uhrzeit und Personalnummer im Konto abgespeichert.

Dadurch ist eine Bestands-Errechnung zu jedem beliebigen Zeitraum möglich.

Tagesgenaue Verkaufs-Statistiken können schnell durchgeführt werden.

## Der G-Pos Controller

ist ein zentrales Steuerungssystem für bis zu 99 Getränkemarkte. Durch die integrierten Artikelkonten ist eine Bestands- und Umsatzinformation zu jedem beliebigen Zeitpunkt möglich.

Im Gegensatz zum Backoffice-System existiert für alle Märkte ein gemeinsamer Artikelstamm. Einzelnen Filialen kann über die Filiallistung ein Artikelsortiment zugeordnet werden.

Die Preis- und Aktionspflege erfolgt zentral im Artikelstamm. Hier kann Filialbezogen, Filialgruppenweise oder für alle Filialen ein Preis, Rabattsatz oder eine Staffel erfasst werden. Es können für einen Artikel beliebig viele Aktionen in der Zukunft gepflegt werden.

## Inventurauswertung

Artikelbezeichnung Bestell-Nr. MwSt Gebinde		Preise aktuell	Vor- inventur	Waren- Eingang	Waren- Verkauf	31.12.2009 23:00			24.05.2010 23:59		
						Soll- Bestand	Zähl- Bestand	Differenz- Bestand	Waren- Eingang	Waren- Verkauf	Bilanz- Werte
<div style="display: flex; justify-content: space-between; align-items: center;">  <div style="text-align: center;"> <b>Inventurauswertung Trinkbesser</b>            Filiale: 02-Alter Uentropfer Weg         </div> <div style="text-align: right;">           Druckdatum: 24.05.2010            Seite: 3         </div> </div>											
Antonius Quelle EW 6x1,0l *** 12460	Menge		174,00	1369,00	1159,00	394,00	348,00	-36,00	312,00	408,00	252,00
	VK	2,99	86,73	681,72	577,07	191,39	173,42	-17,94	155,48	203,32	125,58
19 % Vorinventur: 02.04.2009 21:00	EK	0,0000	0,0000	0,0000	0,0000	0,0000	0,0000	0,0000	0,0000	0,0000	0,0000
6 x 1	Pfand	1,50	43,50	342,00	289,50	96,00	87,00	-9,00	78,00	102,00	63,00
Aperol 15%	Menge		2,00	15,00	11,00	6,00	6,00		12,00	8,00	10,00
57037	VK	8,59	17,18	128,85	94,49	51,54	51,54		103,08	68,72	85,90
19 % Vorinventur: 02.04.2009 21:00	EK	0,0000	0,0000	0,0000	0,0000	0,0000	0,0000		0,0000	0,0000	0,0000
1 x 0,7	Pfand	0,00	0,00	0,00	0,00	0,00	0,00		0,00	0,00	0,00
Apfelschorle 0,5	Menge			90,00	72,00	18,00	18,00		78,00	96,00	
13248	VK	2,29		34,35	27,48	6,87	6,87		29,77	36,64	
19 % Vorinventur: 02.04.2009 21:00	EK	0,0000		0,0000	0,0000	0,0000	0,0000		0,0000	0,0000	
6 x 0,5	Pfand	1,50		22,50	18,00	4,50	4,50		19,50	24,00	
Apolis Classic 0,5	Menge			132,00	102,00	30,00	30,00		60,00	132,00	-42,00
13245	VK	1,49		32,78	25,33	7,45	7,45		14,90	32,78	-10,43
19 % Vorinventur: 02.04.2009 21:00	EK	0,0000		0,0000	0,0000	0,0000	0,0000		0,0000	0,0000	0,0000
6 x 0,5	Pfand	1,50		33,00	25,50	7,50	7,50		15,00	33,00	-10,50
Apolis Medium 1,5l	Menge			960,00	858,00	102,00	794,00	682,00	1200,00	1851,00	133,00
13634	VK	1,89		302,40	270,27	32,13	246,96	214,83	378,00	583,07	41,90
19 % Vorinventur: 02.04.2009 21:00	EK	0,0000		0,0000	0,0000	0,0000	0,0000	0,0000	0,0000	0,0000	0,0000
6 x 1,5	Pfand	1,50		240,00	214,50	25,50	196,00	170,50	300,00	462,75	33,25
Apolis Naturell 1,5l	Menge			720,00	14,00	706,00		-706,00	240,00	7,00	233,00
13635	VK	1,89		226,80	4,41	222,39		-222,39	75,60	2,21	73,40
19 % Vorinventur: 02.04.2009 21:00	EK	0,0000		0,0000	0,0000	0,0000		0,0000	0,0000	0,0000	0,0000
6 x 1,5	Pfand	1,50		180,00	3,50	176,50		-176,50	60,00	1,75	58,25
Apolinaris 1,0 Classic/Mod. u. Lem.	Menge		553,00	9750,00	9592,00	711,00	495,00	-216,00	3300,00	3697,00	98,00
11011	VK	6,29	347,84	6132,75	6033,37	447,22	311,36	-135,86	2075,70	2325,41	61,64
19 % Vorinventur: 02.04.2009 21:00	EK	1,5000	0,0000	0,0000	0,0000	0,0000	0,0000	0,0000	0,0000	0,0000	0,0000
10 x 1	Pfand	3,00	165,45	2925,00	2877,30	213,15	147,75	-65,40	990,00	1108,05	28,20
Apolinaris Big Apple 1,0l/ Aktiv =	Menge		155,00	650,00	667,00	138,00	106,00	-32,00	450,00	424,00	132,00
11019	VK	7,99	123,85	519,35	532,93	110,26	84,69	-25,57	359,55	338,78	105,47
19 % Vorinventur: 02.04.2009 21:00	EK	1,5000	0,0000	0,0000	0,0000	0,0000	0,0000	0,0000	0,0000	0,0000	0,0000
10 x 1	Pfand	3,00	45,75	195,00	199,05	40,20	30,90	-10,80	135,00	126,60	39,30
Apolinaris Big Apple 0,7l	Menge				1,00	-1,00		1,00		2,00	-2,00
11018	VK	7,79			0,65	-0,65		0,65		1,30	-1,30
19 % Vorinventur: 02.04.2009 21:00	EK	1,5000			0,0000	0,0000		0,0000		0,0000	0,0000
12 x 0,7	Pfand	3,30			0,15	-1,65		0,15		0,30	-1,80
Apolinaris Classic 0,7l	Menge		98,00	912,00	924,00	86,00		-86,00	192,00	196,00	-4,00
11003	VK	5,49	44,84	417,24	422,73	39,35		-39,35	87,84	89,67	-1,83
19 % Vorinventur: 02.04.2009 21:00	EK	1,5000	0,0000	0,0000	0,0000	0,0000		0,0000	0,0000	0,0000	0,0000
12 x 0,7	Pfand	3,30	26,70	250,80	254,10	23,40		-24,90	52,80	53,40	-2,10
Übertrag			1481,00	20715,00	19386,00	2810,00	2188,00	-622,00	7780,00	9050,00	918,00
			1219,97	15148,56	14554,39	1814,15	1382,22	-431,92	5569,96	6254,64	697,54
			0,0000	0,0000	0,0000	0,0000	0,0000	0,0000	0,0000	0,0000	0,0000
			456,30	6365,20	6031,65	796,85	601,00	-191,85	2380,00	2745,40	229,60

Die **Inventurauswertung** ermöglicht neben dem schnellen ermitteln von Differenzbeständen auch die Vor- und Rückrechnung zum Bilanzstichtag. So entfällt die stichtagsgenaue Inventuraufnahme. Jahresinventuren können bis zu 3 Monate vor oder 2 Monate nach dem Bilanzstichtag erfolgen. **Siehe §241 Abs. 3, HGB**

## Umsatzstatistik (Filial- oder Zeitraum-Vergleich)

G-POS KASSENSYSTEME		Umsatzstatistik Trinkbesser				Druckdatum: 05.24.2010				Seite : 3	
Artikelbezeichnung	Datum von	Datum bis	Absatz Kästen	Umsatz VK	Umsatz EK	Umsatz Pfand	Einzel-Verkauf	Angebot Kästen	Umsatz Angebot	Abschriften Nachlass	Abweich. %
Becks Pils/ 0,33 u. alkoh.	01.03.2010	06.05.2010	1,00	14,29	0,00	3,42	0,00	0,00	0,00	0,20	0,0000
	05.03.2010	14.05.2010	1,00	14,29	0,00	3,42	0,00	0,00	0,00	0,20	
Becks Pils/ 0,5 u. alkoh.	01.03.2010	06.05.2010	29,75	421,78	0,00	86,60	57,94	0,45	112,41	18,23	7,5421
	05.03.2010	14.05.2010	27,75	392,20	0,00	80,40	57,94	0,45	112,41	18,23	
Becks Pils/ alle Trays	01.03.2010	06.05.2010	12,67	182,01	0,00	34,82	2,60	0,04	12,49	240,62	4,2261
	05.03.2010	14.05.2010	12,17	174,63	0,00	33,86	2,60	0,04	12,49	219,02	
Becks Fass Gold 6l ***	01.03.2010	06.05.2010	1,00	13,99	0,00	6,50	0,00	0,00	0,00	0,00	0,0000
	05.03.2010	14.05.2010	1,00	13,99	0,00	6,50	0,00	0,00	0,00	0,00	
Bla Durstlöcher alle 0,49 €	01.03.2010	06.05.2010	15,00	7,35	0,00	0,00	0,00	0,00	0,00	0,00	15,3846
	05.03.2010	14.05.2010	13,00	6,37	0,00	0,00	0,00	0,00	0,00	0,00	
Bionade Quitte/ u alle 12er	01.03.2010	06.05.2010	35,83	294,24	0,00	82,40	32,86	1,08	103,87	2,82	3,7042
	05.03.2010	14.05.2010	34,58	283,73	0,00	79,70	30,64	1,08	103,87	2,97	
Bitburger 20er Pils alle Sorten	01.03.2010	06.05.2010	118,40	1404,05	0,00	363,44	31,71	2,55	560,49	74,77	3,0450
	05.03.2010	14.05.2010	115,10	1362,56	0,00	353,66	27,69	2,55	560,49	75,04	
Bitburger 24er lose Pils alle Sorten	01.03.2010	06.05.2010	31,88	385,35	0,00	106,20	25,65	0,42	109,90	12,77	3,3498
	05.03.2010	14.05.2010	30,88	372,86	0,00	102,78	25,65	0,42	109,90	12,77	
Bitburger Tray Radler	01.03.2010	06.05.2010	1,25	15,25	0,00	2,40	0,00	0,00	0,00	47,20	27,5084
	05.03.2010	14.05.2010	1,00	11,96	0,00	1,92	0,00	0,00	0,00	38,00	
Blumenerde 40l	01.03.2010	06.05.2010	56,00	111,44	0,00	0,00	0,00	0,00	0,00	0,00	0,0000
	05.03.2010	14.05.2010	56,00	111,44	0,00	0,00	0,00	0,00	0,00	0,00	
Bonaqa PET Apfel/ u alle Sort.	01.03.2010	06.05.2010	8,33	69,18	0,00	27,00	2,86	0,00	0,00	-0,10	0,0000
	05.03.2010	14.05.2010	8,33	69,18	0,00	27,00	2,86	0,00	0,00	-0,10	
Bonaqa Medium PET	01.03.2010	06.05.2010	117,42	488,73	0,00	386,85	1,90	0,00	0,00	-0,24	13,6343
	05.03.2010	14.05.2010	103,33	412,49	0,00	340,50	1,52	0,00	0,00	-0,19	
Borg. Gebäck alle Sorten	01.03.2010	06.05.2010	56,00	49,84	0,00	0,00	0,00	0,00	0,00	0,00	12,0000
	05.03.2010	14.05.2010	50,00	44,50	0,00	0,00	0,00	0,00	0,00	0,00	
Braumeister Leimbier/Pils	01.03.2010	06.05.2010	10,30	77,42	0,00	31,48	2,52	0,00	0,00	-0,27	10,7107
	05.03.2010	14.05.2010	9,30	69,93	0,00	28,38	2,52	0,00	0,00	-0,27	
Brinkhoffs 0,5	01.03.2010	06.05.2010	72,50	855,28	0,00	224,00	6,40	0,00	0,00	-0,51	4,3139
	05.03.2010	14.05.2010	69,50	819,91	0,00	214,70	6,40	0,00	0,00	-0,51	
Brinkhoffs Tray	01.03.2010	06.05.2010	2,50	29,90	0,00	4,80	0,00	0,00	0,00	88,00	25,0000
	05.03.2010	14.05.2010	2,00	23,92	0,00	3,84	0,00	0,00	0,00	70,40	
Brohler Classic 0,7	01.03.2010	06.05.2010	22,00	100,98	0,00	72,60	0,00	0,00	0,00	0,00	10,0000
	05.03.2010	14.05.2010	20,00	91,80	0,00	66,00	0,00	0,00	0,00	0,00	
Brohler Medium	01.03.2010	06.05.2010	18,08	88,48	0,00	59,55	0,46	0,00	0,00	-0,05	19,8754
	05.03.2010	14.05.2010	15,08	73,81	0,00	49,65	0,46	0,00	0,00	-0,05	
Übetrug	01.03.2010	06.05.2010	512,38	8355,52	0,00	2716,83	531,69	6,21	1226,51	556,76	7,1046
	05.03.2010	14.05.2010	478,25	7801,27	0,00	2515,73	502,73	6,21	1226,51	509,62	

In der **Umsatzstatistik** können 4 Filialen, Filialgruppen oder Verkaufs-Zeiträume gegenübergestellt werden. Aktionsverkäufe, Abschriften und Erlöse werden gegenübergestellt und können prozentual verglichen werden. Die Zeiträume sind tagesgenau wählbar, Absätze können in Flaschen oder Kästen dargestellt werden.

Beide Auswertungen können bei Bedarf auch als Excel Datei ausgegeben werden.



## G-Video

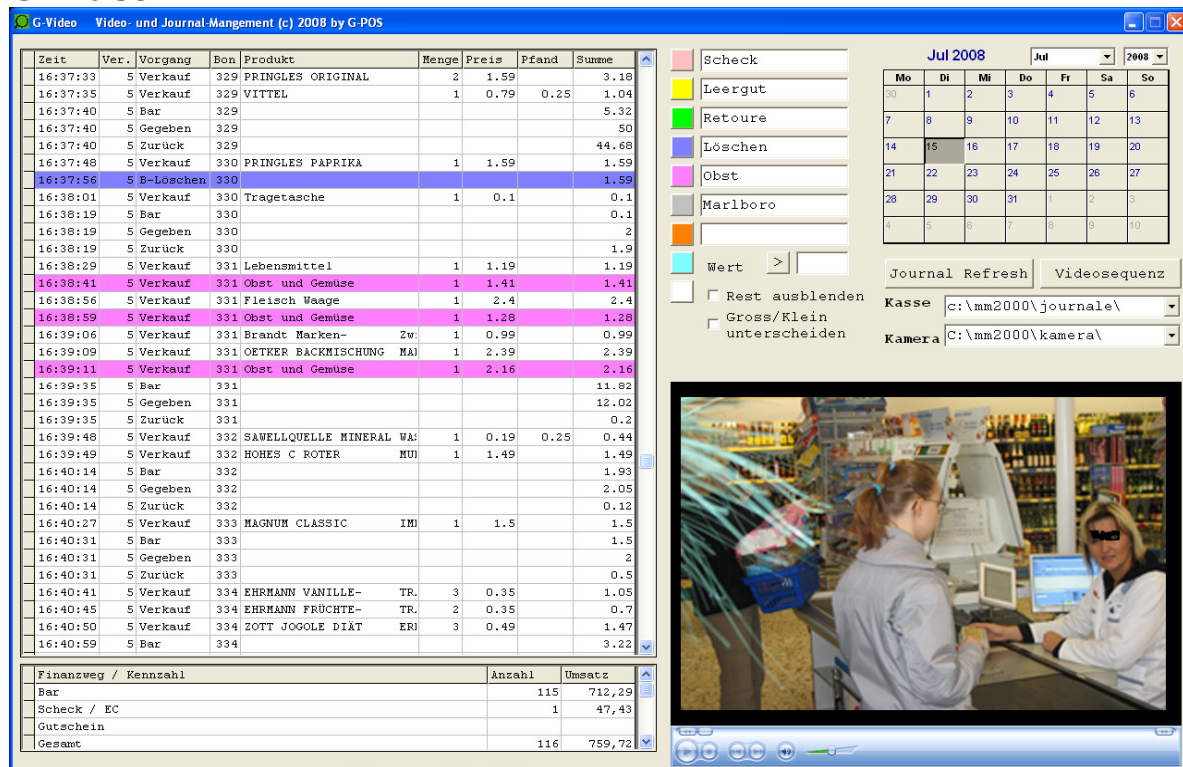

**G-Video Video- und Journal-Mangement (c) 2008 by G-POS**

Zeit	Ver.	Vorgang	Bon	Produkt	Menge	Preis	Pfand	Summe
16:37:33	5	Verkauf	329	PRINGLES ORIGINAL	2	1.59		3.18
16:37:35	5	Verkauf	329	VITTEL	1	0.79	0.25	1.04
16:37:40	5	Bar	329					5.32
16:37:40	5	Gegeben	329					50
16:37:40	5	Zurück	329					44.68
16:37:48	5	Verkauf	330	PRINGLES PAPRIKA	1	1.59		1.59
16:37:56	5	B-Löschen	330					1.59
16:38:01	5	Verkauf	330	Tragetasche	1	0.1		0.1
16:38:19	5	Bar	330					0.1
16:38:19	5	Gegeben	330					2
16:38:19	5	Zurück	330					1.9
16:38:29	5	Verkauf	331	Lebensmittel	1	1.19		1.19
16:38:41	5	Verkauf	331	Obst und Gemüse	1	1.41		1.41
16:38:56	5	Verkauf	331	Fleisch Waage	1	2.4		2.4
16:38:59	5	Verkauf	331	Obst und Gemüse	1	1.28		1.28
16:39:06	5	Verkauf	331	Brandt Marken-	Zw	0.99		0.99
16:39:09	5	Verkauf	331	OETTER BACKMISCHUNG	MAI	2.39		2.39
16:39:11	5	Verkauf	331	Obst und Gemüse	1	2.16		2.16
16:39:35	5	Bar	331					11.82
16:39:35	5	Gegeben	331					12.02
16:39:35	5	Zurück	331					0.2
16:39:48	5	Verkauf	332	SÄWELLQUELLE MINERAL WA	1	0.19	0.25	0.44
16:39:49	5	Verkauf	332	HOHES C ROTER	MU	1.49		1.49
16:40:14	5	Bar	332					1.93
16:40:14	5	Gegeben	332					2.05
16:40:14	5	Zurück	332					0.12
16:40:27	5	Verkauf	333	MAGNUM CLASSIC	IM	1.5		1.5
16:40:31	5	Bar	333					1.5
16:40:31	5	Gegeben	333					2
16:40:31	5	Zurück	333					0.5
16:40:41	5	Verkauf	334	EHRMANN VANILLE-	TR	0.35		1.05
16:40:45	5	Verkauf	334	EHRMANN FRÜCHTE-	TR	0.35		0.7
16:40:50	5	Verkauf	334	ZOTT JOGOLE DIÄT	ER	0.49		1.47
16:40:59	5	Bar	334					3.22

Finanzweg / Kennzahl	Anzahl	Umsatz
Bar	115	712,29
Scheck / EC	1	47,43
Gutschein		
Gesamt	116	759,72

Scheck  
 Leergut  
 Retoure  
 Löschen  
 Obst  
 Marlboro  
 Wert >

Jul 2008  

Mo	Di	Mi	Do	Fr	Sa	So
30	1	2	3	4	5	6
7	8	9	10	11	12	13
14	15	16	17	18	19	20
21	22	23	24	25	26	27
28	29	30	31	1	2	3
4	5	6	7	8	9	10

 Journal Refresh Videosequenz

Rest ausblenden  
 Gross/Klein unterscheiden

Kasse c:\mm2000\journale\  
 Kamera C:\mm2000\kamera\  
 Videoaufnahme: 

Dieses Programmmodul stellt eine Brücke zwischen einer Video-Aufzeichnung und dem Kassensjournal her. Alle Vorgänge der Kasse insbesondere Löschungen im Bon, Stornobuchungen oder höhere Leergutannahmen aber auch einzelne Produkte können farblich gekennzeichnet werden. Durch das Ausblenden von unauffälligen Vorgängen erhält der interessierte Marktbetreiber eine schnelle Zusammenfassung der „Knackpunkte“ und kann diese gezielt in der Videoaufzeichnung in Augenschein nehmen.

- Kassensjournal nach 7 frei wählbaren Texten markierbar
- Weis-Stellen Ausblendung
- Tagesauswahl über Kalender
- Umschaltung zwischen mehreren Kassen möglich
- Umschaltung zwischen mehreren Kameras möglich
- Videosequenz kann eingeblendet werden
- Kassenumsatz und Statistik im LAN und VPN in Echtzeit
- Journalübertragung per G-Post möglich

Die Aufzeichnung kann je nach Festplattengröße und Anzahl der Kameras bewegungsabhängig (Motion detect) oder permanent erfolgen.



Angebot

**trinkbesser®**

trinkbesser Getränkemarkt m Hahn 36 51645 Gummersbach  
 Firma Franz Halmakontourher  
 Der Blitz GmbH  
 Am Berg 12  
 51645 Gummersbach

Telefon: 02261 / 97 86 25  
 Fax: 02261 / 97 86 24  
 Mo line: Mo - Fr 8:30 - 12:30 02261 / 9130808  
 Mobil: 0178 / 8 37 44 54  
 eMail: info @ g-pos.de

Druckdatum : 24.05.2010  
 Belegnummer: 83  
 Kundennummer: 5  
 Seite : 1

Pos	Artikelbezeichnung	Menge	Preis	Bab.1	Pfand	Werte
1	Krombacher 0,5 Pils/alle Sorten	3,00	12,5900	3,10	18,4500	
2	Mars Planets	1,00	0,6500		0,6500	
3	Smirnoff Rapsberry Twist	2,00	11,4900		22,9800	

Nett-Satz %	0 %	1 %	19 %	Gesamt €
Warenwert €	0,00	0,61	72,21	72,82
Pfandwert €	0,00	0,00	13,03	13,03
Nett-Wert €	0,00	0,61	16,19	16,82
<b>Zu zahlen €</b>	<b>0,00</b>	<b>0,65</b>	<b>101,43</b>	<b>102,08</b>

Zahlung bis 03.06.10 - 2 % Skonto= 100,04 €  
 Zahlung bis 13.06.10 ohne Abzug

Geschäftsführer: Martin Stopp  
 Steuernummer: 212 / 5241 / 2214  
 www.trinkbesser.de

Bitte beachten Sie die Bankverbindung:  
 Sparkasse Wuppertal  
 BLZ: 384 524 90  
 Konto: 100 86 06

Lieferschein

**trinkbesser®**

trinkbesser Getränkemarkt m Hahn 36 51645 Gummersbach  
 Firma Franz Halmakontourher  
 Der Blitz GmbH  
 Am Berg 12  
 51645 Gummersbach

Telefon: 02261 / 97 86 25  
 Fax: 02261 / 97 86 24  
 Mo line: Mo - Fr 8:30 - 12:30 02261 / 9130808  
 Mobil: 0178 / 8 37 44 54  
 eMail: info @ g-pos.de

Druckdatum : 24.05.2010  
 Belegnummer: 83  
 Kundennummer: 5  
 Lieferdatum: Montag  
 Seite : 1

Pos	Artikelbezeichnung	Menge
1	Krombacher 0,5 Pils/alle Sorten	3,00
2	Mars Planets	1,00
3	Smirnoff Rapsberry Twist	2,00

Ware erhalten Datum/Unterschrift:

Geschäftsführer: Martin Stopp  
 Steuernummer: 212 / 5241 / 2214  
 www.trinkbesser.de

Bitte beachten Sie die Bankverbindung:  
 Sparkasse Wuppertal  
 BLZ: 384 524 90  
 Konto: 100 86 06

Lieferabrechnung (Lieferschein mit Preisen und Leergutblock)

**trinkbesser®**

trinkbesser Getränkemarkt m Hahn 36 51645 Gummersbach  
 Firma Franz Halmakontourher  
 Der Blitz GmbH  
 Am Berg 12  
 51645 Gummersbach

Telefon: 02261 / 97 86 25  
 Fax: 02261 / 97 86 24  
 Mo line: Mo - Fr 8:30 - 12:30 02261 / 9130808  
 Mobil: 0178 / 8 37 44 54  
 eMail: info @ g-pos.de

Druckdatum : 24.05.2010  
 Belegnummer: 83  
 Kundennummer: 5  
 Lieferdatum: Montag  
 Seite : 1

Pos	Artikelbezeichnung	Menge	Preis	Bab.1	Pfand	Werte
1	Krombacher 0,5 Pils/alle Sorten	3,00	12,5900	3,10	18,4500	
2	Mars Planets	1,00	0,6500		0,6500	
3	Smirnoff Rapsberry Twist	2,00	11,4900		22,9800	

Nett-Satz %	0 %	1 %	19 %	Gesamt €
Warenwert €	0,00	0,61	72,21	72,82
Pfandwert €	0,00	0,00	13,03	13,03
Nett-Wert €	0,00	0,61	16,19	16,82
<b>Zu zahlen €</b>	<b>0,00</b>	<b>0,65</b>	<b>101,43</b>	<b>102,08</b>

Gebinde	Menge	Wert €
Kasten 2,40		
Kasten 2,85		
Kasten 3,10		
Kasten 3,30		
Kasten 4,50		
Kasten 5,10		
Kasten 5,25		
Flasche 0,08		
Flasche 0,15		
Flasche 0,25		
Sonstiges		
Summe		

Wert-Leergut:  
 Gesamtwert :  
 Gegeben :  
 Zurück :

Zahlung bis 03.06.10 - 2 % Skonto= 99,29 €  
 Zahlung bis 13.06.10 ohne Abzug

Geschäftsführer: Martin Stopp  
 Steuernummer: 212 / 5241 / 2214  
 www.trinkbesser.de

Bitte beachten Sie die Bankverbindung:  
 Sparkasse Wuppertal  
 BLZ: 384 524 90  
 Konto: 100 86 06

Rechnung

**trinkbesser®**

trinkbesser Getränkemarkt m Hahn 36 51645 Gummersbach  
 Firma Franz Halmakontourher  
 Der Blitz GmbH  
 Am Berg 12  
 51645 Gummersbach

Telefon: 02261 / 97 86 25  
 Fax: 02261 / 97 86 24  
 Mo line: Mo - Fr 8:30 - 12:30 02261 / 9130808  
 Mobil: 0178 / 8 37 44 54  
 eMail: info @ g-pos.de

Druckdatum : 24.05.2010  
 Belegnummer: 83  
 Kundennummer: 5  
 Seite : 1

Rechnungsnr.: 34-1000057

Pos	Artikelbezeichnung	Menge	Preis	Bab.1	Pfand	Werte
1	Krombacher 0,5 Pils/alle Sorten	3,00	12,5900	3,10	18,4500	
2	Mars Planets	1,00	0,6500		0,6500	
3	Smirnoff Rapsberry Twist	2,00	11,4900		22,9800	
4	Leergut Bier 20 Fl.	3,10	-4,00		3,10	-12,4000
5	Leergut Bierflasche	0,08	5,00		0,08	0,4000

Nett-Satz %	0 %	1 %	19 %	Gesamt €
Warenwert €	0,00	0,61	72,21	72,82
Pfandwert €	0,00	0,00	2,94	2,94
Nett-Wert €	0,00	0,61	14,29	14,92
<b>Zu zahlen €</b>	<b>0,00</b>	<b>0,65</b>	<b>89,43</b>	<b>90,08</b>

Zahlung bis 03.06.10 - 2 % Skonto= 90,29 €  
 Zahlung bis 13.06.10 ohne Abzug

Geschäftsführer: Martin Stopp  
 Steuernummer: 212 / 5241 / 2214  
 www.trinkbesser.de

Bitte beachten Sie die Bankverbindung:  
 Sparkasse Wuppertal  
 BLZ: 384 524 90  
 Konto: 100 86 06



**G-Faktura**

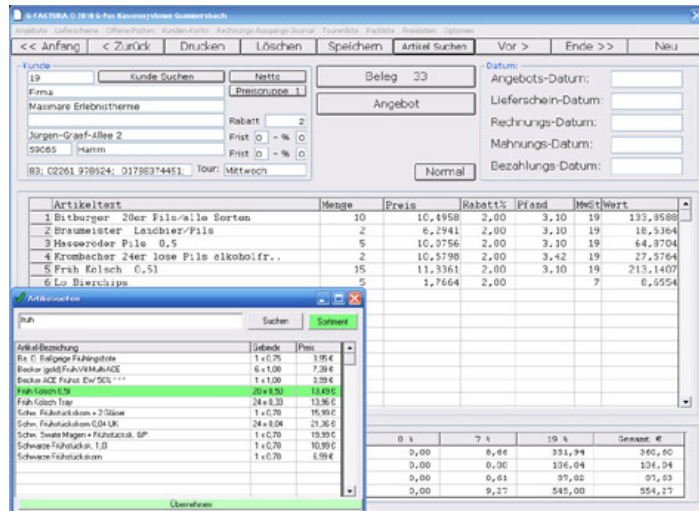

Unsere neue **Fakturierung** wurde speziell für die Bedürfnisse des kleinen und mittleren Getränkehandels entwickelt. Preisfindung, Zugriffe auf Stammdaten und die automatische Generierung von Erfahrungswerten wurden optimiert. Sie können für Angebote, Rechnungen usw. verschiedene Hintergrunddateien hinterlegen. Die Lieferabrechnung ermöglicht dem Fahrer Bar abzukassieren und Leergut zu verrechnen. Tourenliste und Packliste organisieren die Auslieferung. Lieferscheine können in variablen Zeiträumen aus der Kasse übernommen werden.

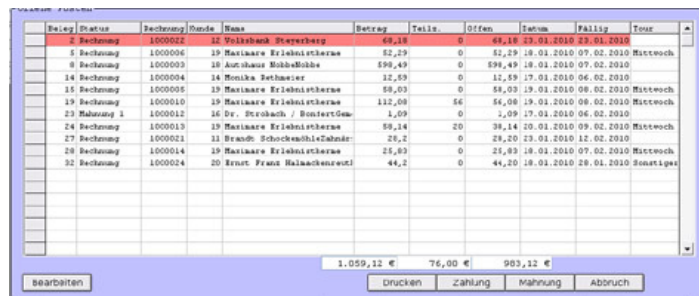

Die **OP-Verwaltung** ermöglicht es Ihnen einen Überblick über die unbezahlten Ausgangsrechnungen zu behalten. Ein Mahnwesen ist integriert. Der Preislistendruck ermöglicht es kundenspezifische Preislisten zu drucken. Der Druck ist nach Kundensortiment, Sonderpreisen und mit Sortierung nach Artikel, WGR und HGR möglich

**Leistungsumfang**

**Integriertes Programm-Modul**

- Zugriff auf CASSiUS Kunden
- Zugriff auf CASSiUS Artikelstamm
- Zugriff auf Kassen-Lieferscheine
- Umsatzausgabe im Kassenformat

**Belegdruck (mit Briefformularen)**

- Angebot
- Auftragsbestätigung
- Lieferschein
- Lieferabrechnung (Lieferservice)
- Rechnung
- Bar-Rechnung

**Preisfindung**

- % Rabatt für Kunden
- % Rabatt für Warengruppe
- Preisgruppen 1-5
- Artikelpreise für Kunden
- Preisreferenzkunden
- Netto-Preise
- Brutto-Preise

**Anzeigen/Drucken**

- Offene Angebote
- Offene Lieferscheine
- Offene Posten
- Kundenkonten
- Rechnungs-Ausgangsjournal
- Tourenliste (Lieferservice)
- Packliste (Lieferservice)

**Preislisten mit Firmenlogo**

- Kundenpreisliste Sortiment
- Kundenpreisliste Komplett
- Kundenpreisliste Sonderpreise
- Sortierung nach Artikel/WGR/HGR

**Offene Posten**

- Zahlungseingang
- Teilzahlung
- Skonto mit Fristen (2 Staffeln)
- Mahnung (3 Texte)

**Kundensuche (Volltext)**

- Namen
- Firmennamen
- Anschrift
- Telefonnummern

**Artikelsuche (Volltext)**

- Artikelstamm (Lager)
- Kundensortiment
- Kasten, Flasche, Tray und Gebinde

**Erfassung**

- Texte änderbar
- Preise änderbar
- Preise mit 4 Stellen nach Komma
- Rabatte änderbar
- Freie Texte (40 Stellen)

**Lieferservice**

- Kommissionierungsliste
- Tourenliste
- Lieferabrechnung
- Rück-Pfand
- Bar-Rechnung

**G-PoS**

**Getränke Base**

Krombacher 11er Pils alkoholf. r.  
Kasten mit 11 Flaschen á 0,50 l

statt  
**7,29** €

**6,49** €

+ 2,38 € Pfand  
Grundpreis pro 1,00 Liter = 1,18 €

16.05.2010

**Trinkbesser**

**Angebot der Woche:**  
Warsteiner 20er Pils/alle Sorten

+ 3,10 € Pfand

**10,99** €

Kasten mit 20 Flaschen á 0,50 l  
1,10 € pro Liter

  
4000856005309



**Getränke Star**

**4,99** €

Cab Cherry 6 x 0,5 Sixpack + 0,48 € Pfand

**Kernige Innovation:**  
**NEU KIRSCH WEIZEN**



Cab CHERRY & BEER.  
Mit Weizen für extra Frische.

**PARTY-SHOP**

Warsteiner 20er Pils/alle Sorten

**10,99** €

+ 3,10 € Pfand  
Kasten mit 20 Flaschen á 0,50 l  
Grundpreis pro 1,00 Liter = 1,10 €

  
4000856005309

**GETRÄNKEWELT**

**LEERGUTANNAHME**

## G-PoSter Plakat- und Auszeichnungsdruk

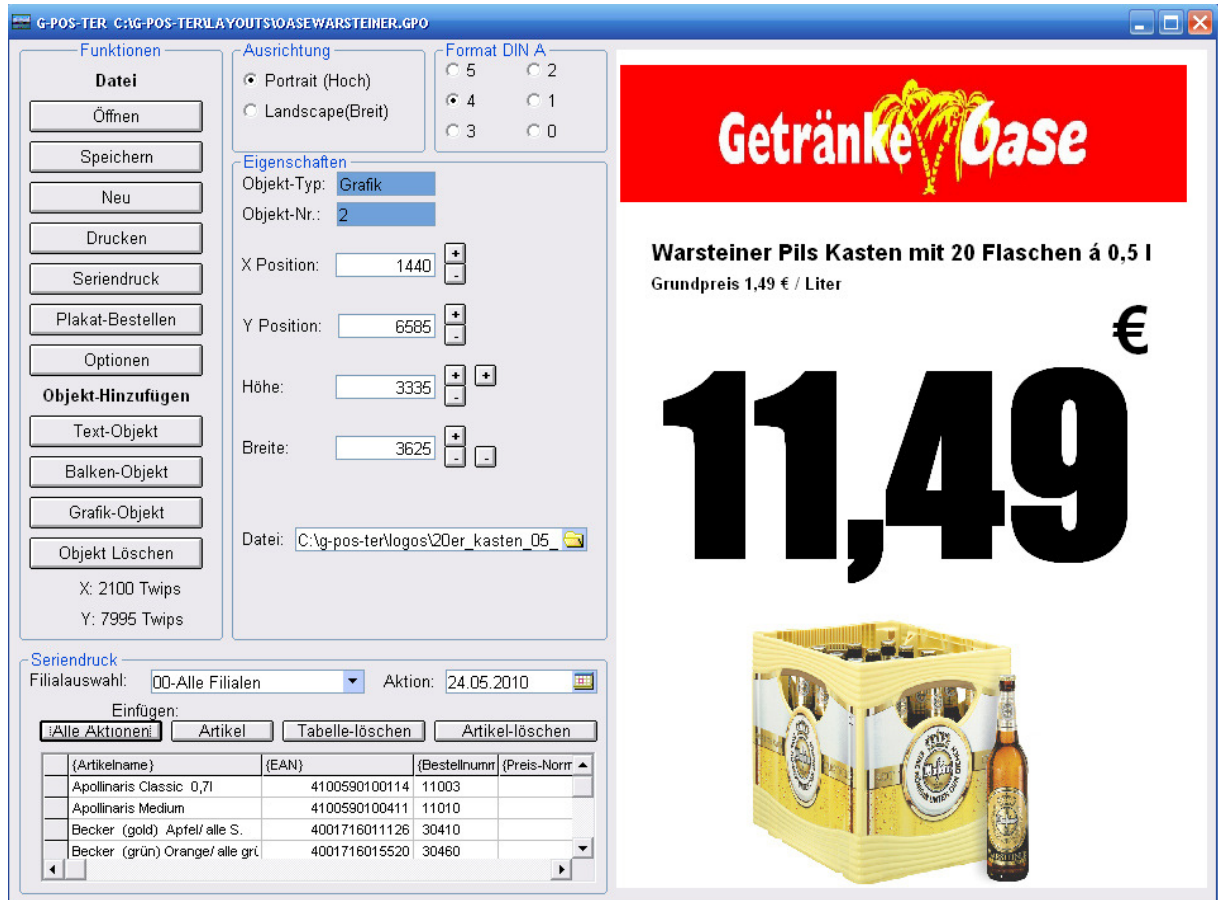

The screenshot shows the G-Poster software interface with a beer advertisement layout. The interface includes a menu on the left with options like 'Datei', 'Objekt-Hinzufügen', and 'Seriendruck'. The main area displays a red banner with the text 'Getränkebase' and a yellow beer crate with a bottle of 'Warsteiner Pils'. The price '11,49 €' is prominently displayed. The software settings show 'Portrait (Hoch)' orientation and 'Format DIN A'.

Das schnelle und einfache erstellen von Plakaten und Preisschildern ermöglicht unser Software-Modul **G-Poster**. Mit dem integrierten Layoutprogramm kann auch der wenig geübte Anwender in kürzester Zeit ansprechende Plakate erstellen und zur weiteren Verwendung abspeichern. Die Seriendruckfunktion ermöglicht eine schnelle Übernahme von erfassten Aktionen aus dem **Multimarketing** Programm.

Automatische Grundpreiserrechnung und das Einbinden von Grafiken führt schnell zu professionellen Ergebnissen. Zusätzlich können Markenlogos und Produktabbildungen der gängigen Brauereien und Brunnen erworben werden.

Im Artikelstamm können pro Artikel 3 Abbildungen hinterlegt werden. Diese werden beim Seriendruck in die Plakate eingefügt. Der Druck kann im quer oder Längsformat in unterschiedlichen DIN Formaten erfolgen

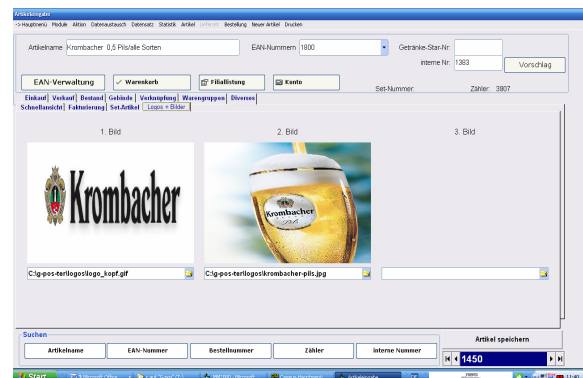

The screenshot shows the article management screen in the G-Poster software. It displays fields for 'Artikelname', 'EAN-Nummer', and 'Getränke-Start-Nr.'. Below these fields, there are three image slots labeled '1. Bild', '2. Bild', and '3. Bild'. The first slot contains the 'Krombacher' logo, and the second slot contains a glass of beer. The interface also includes a search bar and a 'Artikel speichern' button.

## Der (2.) Monitor als Kundendisplay



Diese Kundenanzeige kann neben dem üblichen Verkaufsdialog auch Informationen zu Angeboten und Aktionen anzeigen.

- Kundendisplay für Verkaufsdialog
- Webfläche für Bilder (Jpg BmP)
- Anzeige von Videoclips
- Zeitsteuerung über Playlist
- Datenversorgung über G-Post
- DUO Software zum Erstellen und Testen von Playlists

Der Monitor ist bei den meisten modularen Systemen (PCs) problemlos nachrüstbar. Das KIT besteht aus einem 15" Monitor einer speziellen Grafikkarte und einem Softwareupdate.

Die Software DUO ermöglicht das Erstellen und Ausprobieren von Werbesequenzen und Filmen.

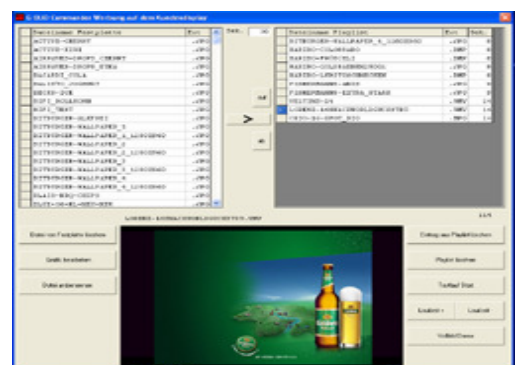

## VPN

Die Funktionalität im filialisierten Getränkemarkt steht und fällt mit der Übertragung der Daten zwischen der Zentrale und den Filialen. Zum einen wird eine zeitnahe Übertragung der Stammdaten (Artikel, Aktionen und Kundendaten) und der Rücksendung der Umsatzdaten sowie der Journale und Videodaten. Um den Datenaustausch genau wie im lokalen Netzwerk abwickeln zu können bieten sich VPN (**Virtuelle Private Netzwerke**) an. Hierbei wird über entsprechende DSL Anschlüsse eine Netzwerkverbindung erzeugt, die quasi einem lokalen Netzwerk entspricht.

Stammdaten können damit zeitnah übertragen werden. Ein Echtzeitzugriff auf das Kassensjournal wird möglich.

Außer den Hardware- und Installationskosten und den Kosten für den DSL Anschluss fallen keine weiteren monatlichen Kosten an.

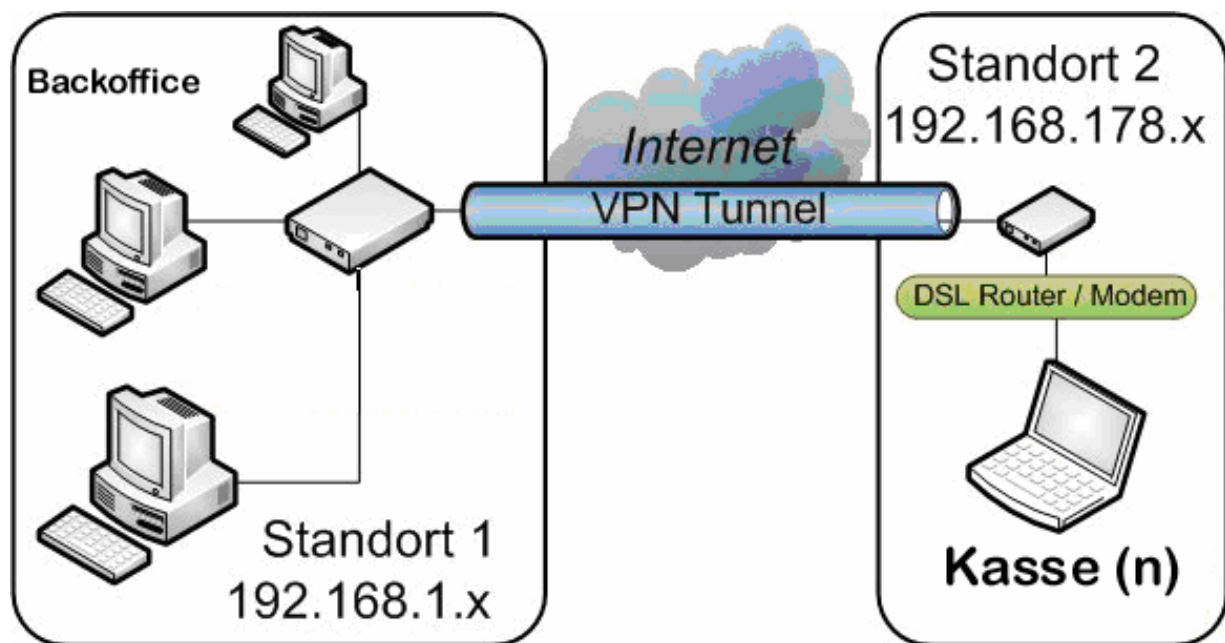

Der VPN Tunnel verbindet das Backoffice mit Kassen bzw. Kassennetzwerken per DSL. Es entsteht wie bei einer Standleitung die Möglichkeit Daten zu kopieren. Die Geschwindigkeit ist von der DSL Geschwindigkeit abhängig. Es können je nach Router (in der Zentrale) bis zu 200 Kassen angebunden werden.



**Software-Preise zzgl. MwSt**

Bezeichnung Software Modul	Preis €
CASSiUS Grundmodul	399,00
Multi-Kassierersystem 4 x	199,00
Leergut-Modul	199,00
DUO Software für 2. Monitor	99,00
Bundle 1 Getränkekasse Basis Nebenkasse	599,00
Bundle 2 Getränkekasse Basis Einzelkasse mit Artikelpflege	799,00
Bundle 3 Leergutkasse / Nebenkasse	599,00
Bonlogistik Journal Basis ohne Video	199,00
Bonlogistik Journal Video je KASSE	250,00
Regaletiketten	99,00
A5 Preisschilder	99,00
Zusammenfassung Verkaufter Artikel	199,00
Bestellwesen	199,00
Wareneingang	199,00
Inventur Backoffice	199,00
Mobile Datenerfassung MDE	199,00
EC-DTA oder Pinpad	199,00
Kassenbuch (wird vorerst nicht verkauft)	299,00
Kunden-Datenpflege	199,00
Kunden-Sonderpreise	199,00
Bundle 5 Backoffice	1799,00
Bundle 6 Hauptkasse	1999,00
Lagererweiterung pro Lager	199,00
G-Faktura Modul (ohne Kunden und Sonderpreise)	750,00
G-Poster Modul ohne Grafik-Dateien	499,00
G-PoS Controller für bis zu 5 Filialen	3999,00
G-PoS Controller für bis zu 5 Filialen nur Stammdatenpflege	2499,00
Lagererweiterung für G-PoS Controller je Filiale	299,00
Kamerasoftware für max 16 Kameras + Motion detect	299,00



**Hardwarepreise (Tagespreise Auszug)**

Bezeichnung Software Modul	Preis €
Zentraleinheit für Kasse	399,00
Zentraleinheit für Backoffice	599,00
Betriebssystem Windows XP home SP3 oder Windows 7 home p	119,00
Kassenschublade metal WBE 2	149,00
Kundendisplay 2 zeilig	149,00
Monitor für Kasse oder als Kundendisplay 15-max 19 "	149,00
Kassendrucker G-PoS ser. / par	299,00
Handscanner Champ CCD USB	99,00
Handscanner Voyager USB	219,00
Scanner quantum USB	399,00
Tastatur Preh MCI 84 ABC-Layout	235,00
Tastatur Preh MCI 128 QWERTZ-Layout	275,00
Wlan-Camera für Kasse mit Nachtsicht	225,00
Netgear DSL Router 5 x VPN	117,00



Preh MCI 84



Metrologic Voyager



EPSON TMT 88



Preh MCI 128



Metrologic quantum



G-PoS Bondrucker



Kassenschublade WBE 2



Kundendisplay AQsonic



Wlan Kamera Terndnet  
+ Nachtsicht